1年を通じてジュニアスクール本科へのお誘い！

11/14(土) 16:00まで
※3ヶ月以上ご利用可能な方に限らせて頂きます。
※特典は他のキャンペーンとの併用は出来ません。

3大特典

❶入校金（3,300円）免除!
❷月スクール料（1ヶ月分）免除!
❸スイムグッズ特別割引

指定用品	通常価格	特別割引価格
キャップ	~~660円~~	495円
バッグ	~~3,850円~~	3,080円

無料体験 随時受付中

まずは、お気軽に無料で1回グリーンのプールレッスンを体験しよう!

※1人1回、初回の体験に限ります。

無料スクールバス運行中!

詳しくはお問い合わせください
※バスご利用の際のマスク着用は自由と致します。

都田テクノ・染地台方面 / 高丘・初生・葵西方面 / 引佐・三方原・気賀方面 / 桜台・湖東方面 / 有玉・半田山方面 / 上島・幸・萩丘方面

【お迎え】下記の幼稚園さんなら【JO】の時間に合わせてコーチとバスが園に直接お迎えに! ママはレッスン後にそのままプールにお迎えでOK!! 学童保育からバスの乗車を希望の方は、ご相談下さい。

追分幼稚園	旭ヶ丘幼稚園	百花幼稚園	葵幼稚園	平成幼稚園
月 火 木 金	月 木	火	水	金

バスが回っている学校・学童　例）葵が丘、瑞穂、初生、三方原、有玉、積志、都田、都田南、和地、中川、金指など

ジュニアスイミング時間割

	月	火	水	木	金	土
9:00						JSO 9:00～10:00
10:00						JS Ⅰ ★ 10:00～11:00
11:00						JS Ⅱ ★ 11:00～12:00
12:00						
13:00						
14:00						J Ⅰ(幼児) 13:30～14:30
15:00	JO 14:40～15:30	JO 14:40～15:30	JO 14:40～15:30	JO 14:40～15:30	JO 14:40～15:30	J Ⅱ★ 中・高校生 14:30～15:30
16:00	J Ⅰ 15:30～16:30	J Ⅰ 15:30～16:30	J Ⅰ 15:30～16:30	J Ⅰ 15:30～16:30	J Ⅰ 15:30～16:30	中・高校生 強化 15:30～17:00
17:00	J Ⅱ ★ 16:30～17:30	J Ⅱ ★ 16:30～17:30	J Ⅱ ★ 16:30～17:30	J Ⅱ ★ 16:30～17:30	J Ⅱ ★ 16:30～17:30	
18:00	J Ⅲ ★ 17:30～18:30	J Ⅲ ★ 17:30～18:30	J Ⅲ ★ 17:30～18:30	J Ⅲ ★ 17:30～18:30	J Ⅲ ★ 17:30～18:30	
19:00	中・高校生 強化 18:30～20:00					
20:00						

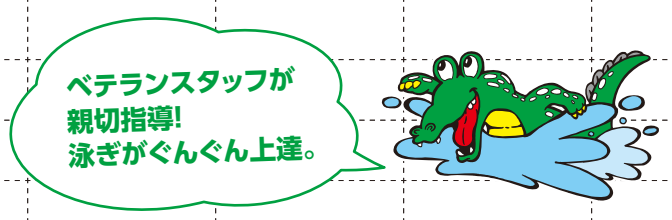

★スクール本科では無料送迎バスを運行中です。

対象年齢の目安▶ JO 幼児　J Ⅰ 幼児・小学生　J Ⅱ・J Ⅲ 小学生・中学生　中・高校生 中学生・高校生

※幼児は泳力によります。基本J Ⅰの幼児は18級以上。
※対象はあくまで目安です。ご希望があればお気軽にご相談下さい。

スクール料（月謝） 2026年4月～

コース	週1回	週2回	週3回
幼児・小学生	7,700円	10,450円	12,100円
コース	月5回	月10回	
中・高校生	7,700円	10,450円	
年一括の場合	84,700円	114,950円	133,100円

特典　年一括でスクール料をお支払いの場合 1ヶ月分 割引!!

入校の手続き（ご用意いただくもの）

入校手続きにお越しの前に、予めご予約のお電話をお願いいたします。

❶入校申込書
❷印鑑（金融機関届出印）
❸スクール料1ヶ月分（無料月の翌月分）

スクール料は自動引き落としとなります。申込書、届出印鑑、金融機関の名称および支店名、口座番号が必要です。

〈指定金融機関〉
静岡銀行
浜松磐田信用金庫
遠州信用金庫



11/14(土) 16:00までにご入会の方限定! ※3ヶ月以上ご利用可能な方に限らせて頂きます。

ベビークラス ❶入校金免除 ❷スクール料初月分免除

成人会員 ❶入会金免除 ❷月会費初月分免除

プールで育つ3つの力

体の力

体幹・筋力・持久力をバランスよく育てます！



心の力

水への挑戦、進級テストを通して、あきらめない心を育成！



考える力

呼吸・動き・タイミングを考えることで、集中力アップ！



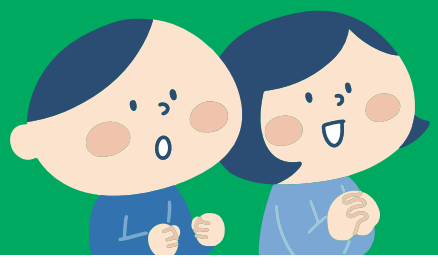

Q. 「水泳は体に良い」とよく聞くけどどうして？

A. 浮力で体への負担が少ない!
水圧で血行促進・心肺強化!
抵抗で効率的な筋力アップ!

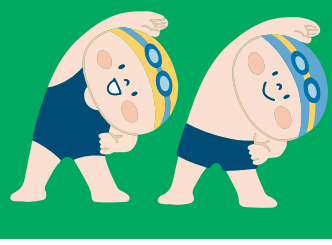

『泳げない子供を無くそう』運動展開中!!　泳力認定会 実施クラブ

浜松グリーンスイミングクラブ
（一社）日本スイミングクラブ協会正会員

浜松市中央区葵東2丁目8番20号

高台プール
☎053(437)5166（代）
ホームページ https://greensc.jp 浜松グリーン 検索



2026・10